

Información e inscripciones

UNED-Barbastro
C/. Argensola, 55
22300-Barbastro (Huesca)
Tel.: 974 316 000

UNED-Sabiñánigo
Casa de la Cultura
C/. Pedro Sesé, 2, 3º
22600-Sabiñánigo (Huesca)
Tel.: 974 483 712

UNED-Fraga
Centro Educativo Les Monges
C/. Airetas, 17, 2ª planta
22520-Fraga (Huesca)
Tel.: 974 474 270

www.unedbarbastro.es



LIBRERÍA 'VALENTINA CANCER'
Libros especializados

Descuento del 5% en todos los materiales en C/ Argensola 60, Barbastro.

CURSO

Evaluación e intervención
psicopedagógica de
alumnos con necesidad
específica de apoyo
educativo

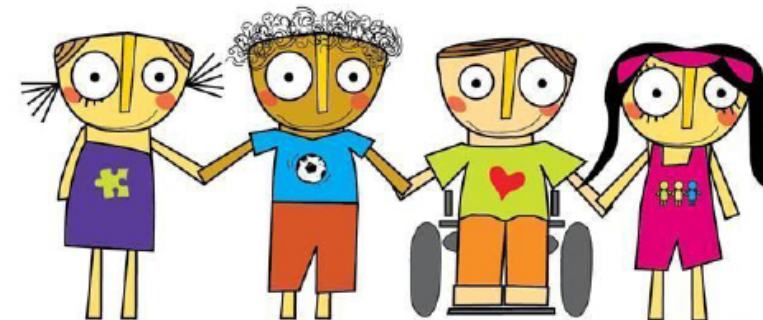

11, 12 y 15 de enero de 2018

El curso será presencial en el Centro de la UNED de Barbastro y podrá ser seguido, on line, desde las Aulas de Fraga y Sabiñánigo

Impartido por D.ª Carmen M.ª Martínez Naya, profesora-tutora del área de Educación del Centro de la UNED de Barbastro, orientadora escolar y profesora de Pedagogía Terapéutica.

OBJETIVOS

El curso pretende ser interesante para aquellos estudiantes universitarios y profesionales de las áreas de educación y psicología que quieran profundizar en el proceso de evaluación, diagnóstico, orientación e intervención de aquellos casos de alumnado con necesidades específicas de apoyo educativo de diverso origen y condición. Se pretende dar una visión global de la gestión educativa de este tipo de casos a través de análisis de supuestos prácticos y desde un punto de vista operativo.

- Conocer y profundizar en el concepto de alumnado con necesidades específicas de apoyo educativo (A.C.N.E.A.E.)

- Evaluación e intervención psicopedagógica de alumnado A.C.N.E.A.E.

- Conocer las claves para el seguimiento e intervención de casos.

- Iniciarse en el análisis de diferentes casos prácticos.

- Presentar un caso práctico.

INSCRIPCIÓN

Hasta el 8 de enero o hasta que se cubran las plazas disponibles. Los interesados en asistir al curso deberán realizar la inscripción a través de Internet en: www.unedbarbastro.es o bien rellenar el boletín adjunto y entregarlo en la secretaría del Centro o de las aulas.

Derechos de Inscripción:

- Matrícula ordinaria: 30 €

- Matrícula reducida: 20 € *

*Estudiantes UNED, Tutores, PAS y Prof. Sede Central UNED, colaboradores Practicum, estudiantes (estudios oficiales y usuarios del CRAI), estudiantes UNED Senior y Universidad de la Experiencia, Asociación de Ex-alumnos UNED, personal de los Ayuntamientos de Barbastro, Fraga y Sabiñánigo, personal de la Diputación de Huesca, Ibercaja y Gobierno de Aragón y miembros de la Intersectorial de Fraga. Deberán aportar justificante que acredite su condición.

El pago de los derechos de inscripción se realizará, en el mismo plazo, en la Secretaría del Centro (en metálico o con tarjeta), o a través de Internet (en el caso de inscripción on line). La inscripción será efectiva una vez realizado el pago de los derechos de inscripción. La adjudicación de plazas se realizará por orden de inscripción efectiva. PLAZAS LIMITADAS

PROGRAMA

Jueves, 11 de enero, de 16 a 20 h.

- Introducción general al proceso de evaluación-diagnóstico, orientación e intervención de alumnos con necesidad específica de apoyo educativo.

- Alumnado con necesidad específica de apoyo educativo.

- La familia y la escuela.

Viernes, 12 de enero, de 16 a 20 h.

- Análisis de casos prácticos:

- Discapacidad intelectual y retraso del desarrollo.

- Trastornos Espectro Autista.

- Trabajo práctico de casos.

Lunes, 15 de enero, de 16 a 20 h.

- Análisis de casos prácticos:

- Dificultades específicas de aprendizaje

- Dificultades ligadas al neurodesarrollo.

- Dificultades derivadas de condiciones de salud.

- Trabajo práctico de casos.

DESTINATARIOS

Estudiantes de Educación Social, Psicología, Pedagogía, Ciencias de la Educación, Psicopedagogía, Trabajo Social... cualquier persona que trabaje en el ámbito educativo: tutores, maestros, PT, AL, otros profesionales y público en general.

EVALUACIÓN Y CERTIFICACIÓN

Se expedirá certificado de asistencia a aquellos inscritos que asistan al curso. Solicitado 0,5 créditos ECTS a la UNED (en tramitación).

BOLETÍN DE INSCRIPCIÓN

Evaluación e intervención psicopedagógica..."

NOMBRE _____

APELLIDOS _____

DNI _____

DIRECCIÓN _____

C.P. _____

POBLACIÓN _____

TELÉFONO _____

E-MAIL _____

MATRÍCULA ORDINARIA

MATRÍCULA REDUCIDA

Inscripción en (marcar con una X):

Barbastro

Fraga

Sabiñánigo

En cumplimiento de lo dispuesto en la Ley Orgánica 15/1999 de 13 de diciembre, de Protección de Datos de carácter personal, le informamos que los datos de carácter personal que usted nos facilite, serán incorporados a un fichero de datos, denominado ACTIVIDADES, de cuyo tratamiento es responsable la Fundación Ramón J. Sender – UNED Barbastro, para finalidades propias de los servicios relacionados con la gestión, control y difusión de actividades de la Fundación Ramón J. Sender – UNED Barbastro. Igualmente, le informamos que podrá ejercitar sus derechos de acceso, rectificación y cancelación, así como oponerse a su tratamiento, en los términos legalmente previstos, por correo electrónico en info@unedbarbastro.es o personalmente en nuestra sede sita en C/ Argensola 60, 22300 Barbastro (Huesca).