

## EVALUACIÓN Y CERTIFICACIÓN

Se expedirá certificado de asistencia a aquellos inscritos que asistan al curso. Solicitado 0.5 crédito ECTS a la UNED (en tramitación).

## INSCRIPCIÓN

Hasta el 9 de noviembre o hasta que se cubran las plazas disponibles.

Los interesados en asistir al curso deberán realizar la inscripción a través de Internet en: [www.unedbarbastro.es](http://www.unedbarbastro.es)

Derechos de Inscripción:

- Matrícula ordinaria: 45 €
- Matrícula reducida: 30 € \*

\*Estudiantes UNED, Tutores, PAS y Prof. Sede Central UNED, colaboradores Practicum, estudiantes (estudios oficiales y usuarios del CRAI), estudiantes UNED Senior y Universidad de la Experiencia, Asociación de Ex-alumnos UNED, personal de los Ayuntamientos de Barbastro, Fraga y Sabiñánigo, personal de la Diputación de Huesca, Ibercaja y Gobierno de Aragón. Miembros de la Asociación de Disléxicos Ave Fénix (Huesca). Deberán aportar justificante que acredite su condición.

El pago de los derechos de inscripción se realizará, en el mismo plazo. La inscripción será efectiva una vez realizado el pago de los derechos de inscripción. La adjudicación de plazas se realizará por orden de inscripción efectiva. PLAZAS LIMITADAS

# Curso

# LA DISLEXIA

## Estrategias para afrontarla

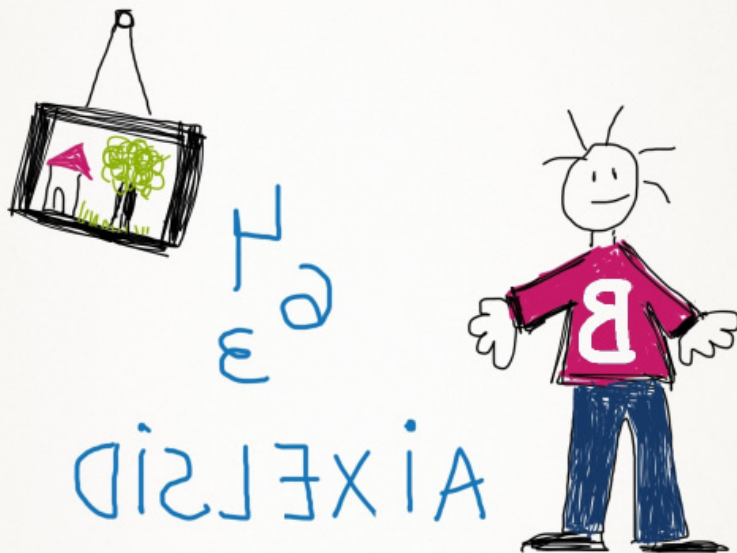

ORGANIZAN:



COLABORA:



**LIBRERÍA 'VALENTINA CANCER'**  
**Libros especializados**

Descuento del 5% en todos los materiales

UNED C/ Argensola 60, Barbastro.

UNED Barbastro (y online en las aulas  
de Fraga y Sabiñánigo)

16, 17 y 18 de noviembre de 2017

## OBJETIVOS

La dislexia es un trastorno neurológico, que afecta no solo a la lectura y escritura, sino a otras funciones del cerebro. El niño y adulto tienen que hacer verdaderos esfuerzos para disimular este problema, en unos casos por desconocimiento y en otros porque no quieren desvelar su dificultad.

Los objetivos de este curso son conocer:

- las dificultades que presentan los niños que parecen este trastorno y sus distintas patologías.
- cómo se sienten estos alumnos y a qué temores se enfrentan.
- cómo actúan los profesores cuando en sus aulas existen estos niños y qué respuestas educativas son las que utilizan.
- cómo deben apoyar los padres antes las dificultades que presentan sus hijos.

## DESTINATARIOS

Estudiantes, profesores, psicólogos, pedagogos, trabajadores sociales, educadores. Interesados en general.

## PROGRAMA

### Jueves, 16 de noviembre

15:00 h. Presentación.

15:00-17:00 h. Preparo al niño para su camino, no preparo el camino para el niño.

Sergio Bordonab Almalé: psicopedagogo y trabajador social. Postgrado en pedagogía social y Coach Educativo.

Elena Almalé Laste: Practitioner PNL Coach de vida. Constelaciones Sistémicas Familiares. Especialista en equilibrio energético con Cromoterapia.

17:00-19:00 h. Dislexia, familia y escuela.

Neus Buisán Cabot, licenciada en Filosofía y Letras, logopeda especializada en trastornos de la lectura y la escritura y presidenta de la Asociación Catalana de Dislexia.

19:00-20:00 h. Normativa Jurídica aplicable a la dislexia.

Francisco Fernández López, responsable del área de derecho deportivo de la AEA International Lawyers Network.

### Viernes, 17 de noviembre

9:00-11:00 h. Tratamiento de la dislexia desde Terapia Ocupacional.

David Romano Casaus, diplomado en Terapia ocupacional, socio Fundador de ASERHCO rehabilitación y salud, profesor de 'Teoría y técnicas de terapia ocupacional' en la Universidad de Zaragoza.

Beatriz Peco de Miguel, graduada en Terapia Ocupacional, experta en neurorrehabilitación. Miembro del equipo terapéutico del Programa de Promoción de la Autonomía Personal (PAP) del IASS.

11:00-13:00 h. Intervención en dislexia con la pizarra dinámica de lectura.

Eduardo Herrera Cantera, psicólogo clínico, logopeda y técnico colaborador de la Asociación de Dislexia de Euskadi "Dislebi".

15:00-17:00 h. Creando grupos de inclusión.

Lidia Arroyo Navajas, logopeda, psiopedagoga y profesora de la Universidad Internacional de Valencia.

17:00-18:00 h. Abordaje de la dislexia y las dificultades de aprendizaje en el aula de Lengua Española en la ESO.

Esmeralda Gómez Souto, licenciada en Filología Hispánica, máster en Dislexia y Lectoescritura.

18:00-20:00 h. Enseñanza inclusiva con alumnos con dislexia.

Rosa Nieves Fenollar Gallego, titulada en Psicología, máster en SEN (SpecialEducationalNeeds).

### Sábado, 18 de noviembre

9:00-10:00 h. Aportaciones de la Terapia Ocupacional de la Dislexia desde la Integración Sensorial.

Raquel Castán Gasquet, terapeuta ocupacional en el Hospital San Jorge, graduada en Terapia Ocupacional.

10:00-12:00 h. Neurociencia y educación.

Manuel Garrido Valiña, director del BCR Neurociencia y dislexia, atención temprana, investigador del Ikerbasque y director científico del BCBL.